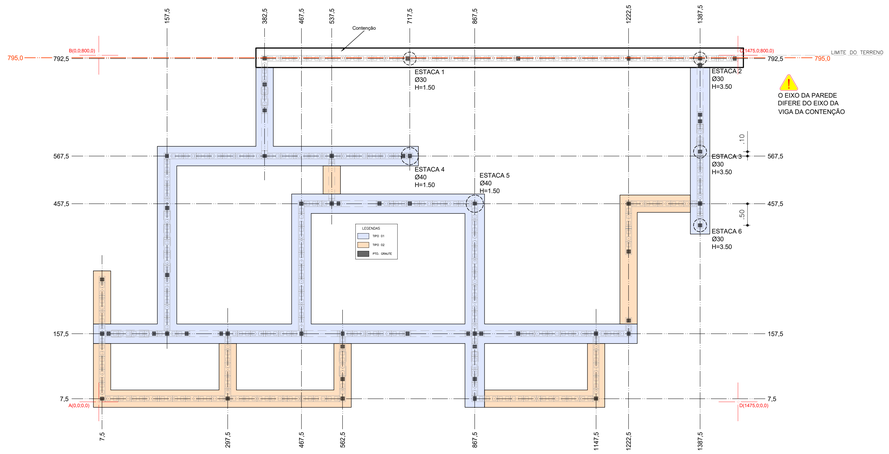

PLANTA BAIXA – FUNDAÇÃO
ESCALA 1:25

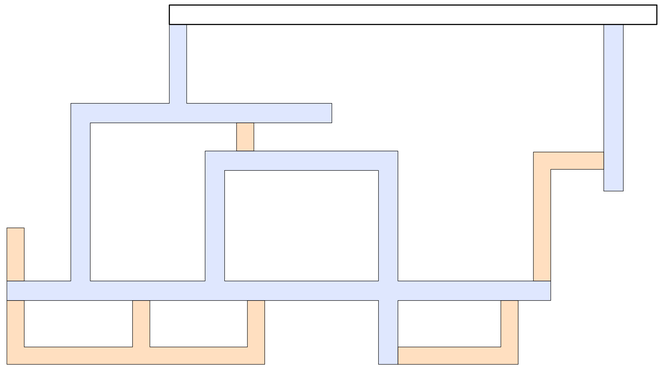

POSIÇÃO DE TUBULAÇÕES EM VIGAS (EIXOS DE TUBOS)
ESCALA 1:25

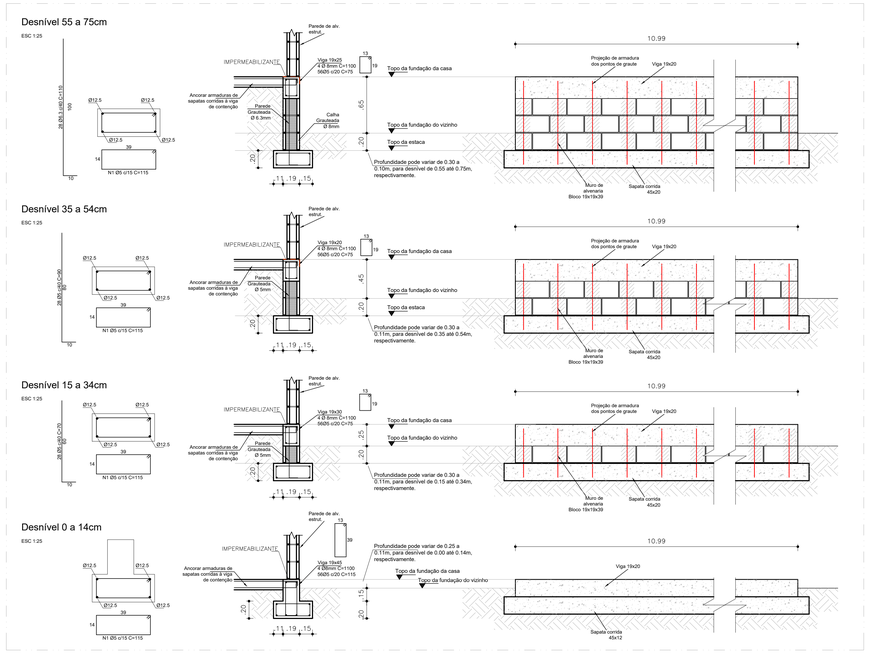

DETALHES DE CONTENÇÃO
ESCALA 1:25

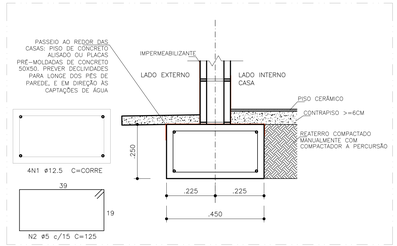

SEÇÃO DE FUNDAÇÃO TIPO 1 – 45CM
ESCALA 1:10

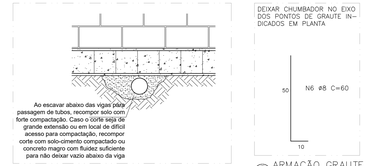

TUBULAÇÃO ABAIXO DA FUNDAÇÃO.
S/ ESCALA

ARMAÇÃO GRAUTE
ESCALA 1:12.5

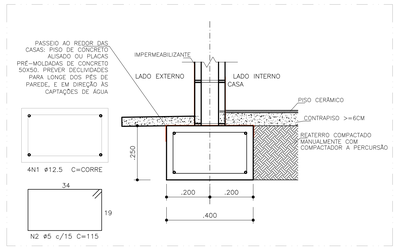

SEÇÃO DE FUNDAÇÃO TIPO 2 – 40CM
ESCALA 1:10

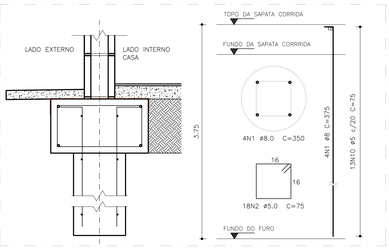

ESTACAS 2, 3 E 6 (FACHADA)
ESCALA 1:10

ATENÇÃO!! SOMENTE ARMAR AS ESTACAS INDICADAS, AS DEMAIS SERÃO DE CONCRETO SIMPLES.

NOTAS:
1. Fck 20MPa
2. Cobrimento 3cm
3. Slump 10±2
4. Os pontos de esgoto e drenagem devem ser posicionados antes da concretagem da fundação, POR BAIXO DA SAPATA CORRIDA. Caixas sifonadas, ralos e pontos de coleta podem atravessar verticalmente a estrutura da fundação
5. Os pontos de ÁGUA FRIA, caso necessitem atravessar verticalmente a estrutura da fundação, devem ser ENCAMISADOS
6. Instalações elétricas de piso podem ser feitas por baixo da fundação, atravessando-a verticalmente quando necessário, ou podem ser embutidas abaixo do contrapiso. Para tal, executar saídas de tubulações elétricas lateralmente nos pés das paredes, e rebaixos nas sapatas corridas, a fim de embutir parcialmente os tubos e manter um cobrimento mínimo do contrapiso
7. Caso haja necessidade, os pontos de tubulação podem ser movidos apenas nos limites internos da célula do bloco em que foram locados, não podendo ir de uma célula a outra
8. Molhar concreto após início da pega, e promover cura úmida para minimizar trincas por retração. Utilizar sacos ou manta geotêxtil para manter umidade
9. Nas sapatas corridas, deixar esperas de graute da alvenaria estrutural durante concretagem da fundação. Em vigas, esperas podem ser chumbadas porteriormente, com furo de 12cm
10. Impermeabilizar topo da fundação conforme indicações em cortes. Zona mínima de impermeabilização de fundação deve ser toda a área de contato com paredes

PROPRIETÁRIA

VCA CONSTRUTORA E INCORPORADORA

VCA Construtora LTDA – ME

LOCALIZAÇÃO

ESTRADA MUNICIPAL, S/N
FAZENDA REDENÇÃO
BAIRRO UNIVERSIDADE -
VITÓRIA DA CONQUISTA BA

DOCUMENTO

DULEST-FUND-DUPLEX-PE-02-R00

DUQUE DU L'EST

PROJETO DE FUNDAÇÕES - CASA DUPLEX

NÍVEL DA CASA ACIMA DO NÍVEL DA CASA VIZINHA

PLANTAS, CORTES E DETALHES

Nº DA FOLHA	REVISÃO	DATA	ESCALA
02/03	00	DEZEMBRO/2022	INDICADA

RESPONSÁVEL TÉCNICO

PEDRO DURVAL RIZZO ARAUJO
ENGº CIVIL
CREA SE 101D-BA

REVISÃO	MODIFICAÇÕES	DATA	DESENHO	PROJETO	APROVAÇÃO
00	EMISSÃO INICIAL	27/12/2022	LUIZ BRASIL	RAFAEL FL.	RAFAEL FL.

FORMATO A1L1 118.90 cm X 59.40 cm